

DATABLAD: Formandsmodul 2 rum med toilet.

Opbygning iht. skurvogsregulativet af 1995.

Mål. 3,30 x 9,00 meter.

Udv. Højde. 2,965 meter

Indv. Lofthøjde. 2,40 meter

Vægt ca. 4400 kg.

Stabelbar indtil 3 i højden.

Toilet, og trinette.

Inventarliste
1 stk. kaffemaskine
1 stk. køleskab
1 stk. opslagstavle
1 stk. trinette
1 stk. zinkskraldespand

Tilslutninger	
El:	400V, CEE rød, 32 amp
Afløb:	Ø 110 mm
Vandtilgang:	½"

Priser ekskl. moms	Kr.
Leje af modul per kalenderdag	115,00
Brandforsikring	6,00
Levering af modul incl. oplødsning	2.800,00
Afhentning af modul efter endt leje	2.800,00
Transportpris baseret på Zone A + B	

Priser på tilbehør ekskl. moms	Kr.
Toiletkværn per kalenderdag	24,00
Isoleret kasse til kværn per kalenderdag	10,00
Trappe/repos til 1. sal lev. og opsætning	2.000,00
Trappe/repos til 1. sal nedtagning og afh.	2.000,00
Trappe/repos til 1. Sal per kalenderdag	30,00
Kontorpakke per kalenderdag	10,00
1 bord og 4 kantine stole per kalenderdag	5,00

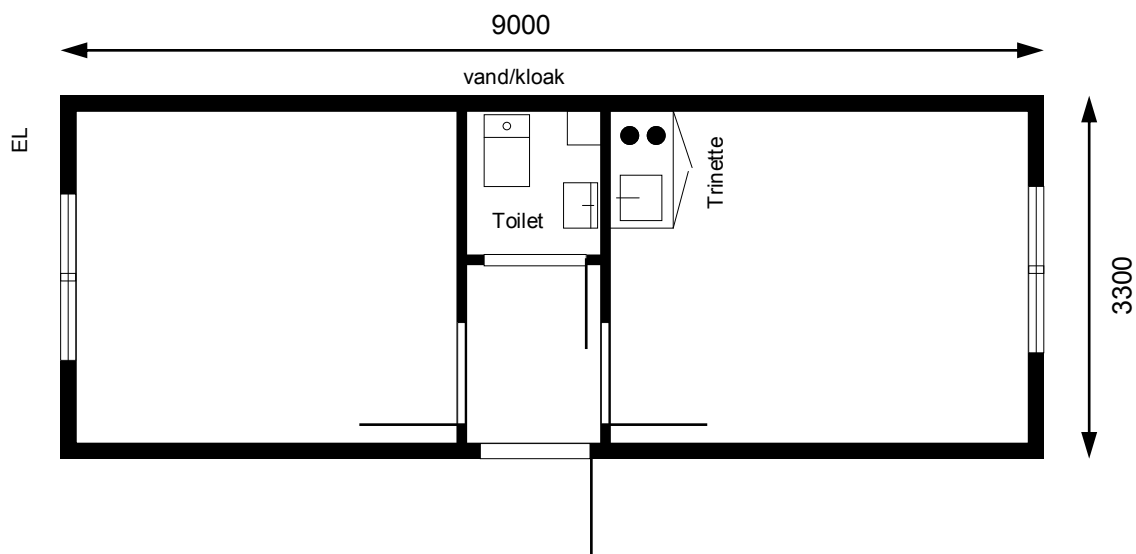

Alle transportpriser er excl. o.lietillæg