

## DATABLAD: 5 mands modul

Opbygning iht. skurvogsregulativet af 1995.

Mål. 2,50 x 7,00 meter.

Udv. Højde. 2,965 meter

Indv. Lofthøjde. 2,40 meter

Vægt ca. 3800 kg.

Stabelbar indtil 3 i højden.

Toilet, bad og dobb.skabe til 5 personer.

Inventarliste
1 stk. 6 mandsbord
5 stk. kantine stole
1 stk. kaffemaskine
1 stk. køleskab
1 stk. opslagstavle
1 stk. zinkskraldespand

Tilslutninger	
El:	400V, CEE rød, 32 amp
Afløb:	Ø 110 mm
Vandtilgang:	½"

Priser eksl. moms	Kr.
Leje af modul per kalenderdag	90,00
Brandforsikring	6,00
Levering af modul incl. opklodsning	2.800,00
Afhentning af modul efter endt leje	2.800,00
Transportpris baseret på Zone A + B	

Priser på tilbehør eksl. moms	Kr.
Toiletkværn per kalenderdag	24,00
Isoleret kasse til kværn per kalenderdag	10,00
Trappe/repos til 1. sal lev. og opsætning	2.000,00
Trappe/repos til 1. sal nedtagning og afh.	2.000,00
Trappe/repos til 1. Sal per kalenderdag	30,00
1 stk. servicepakke / startopfyld	400,00

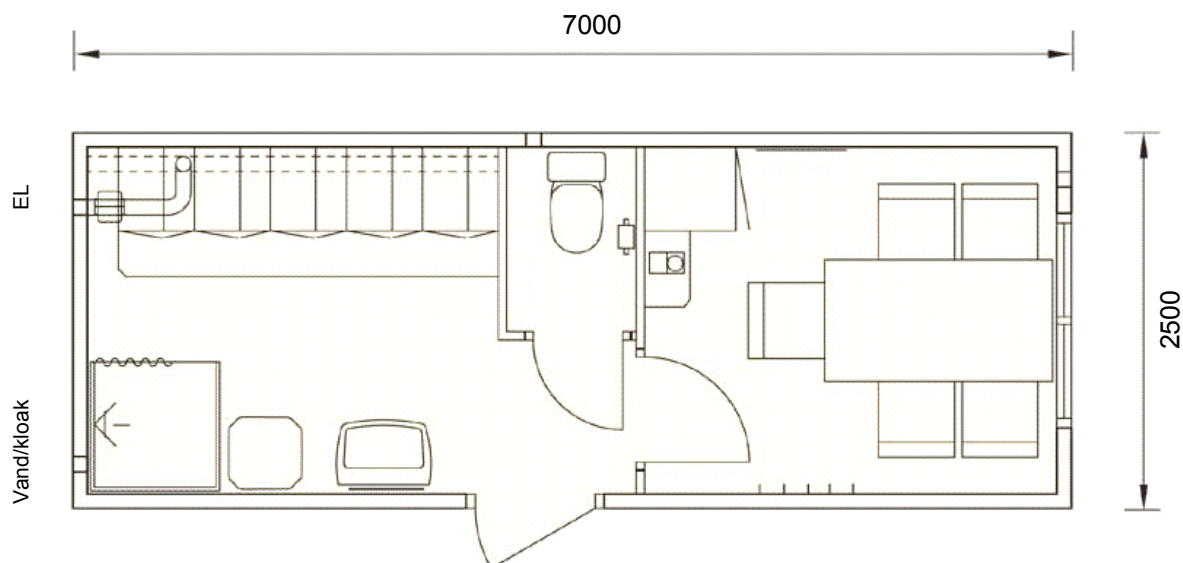

Alle transportpriser er excl. ojetillæg